

Lathund för PBSV4.1



1. Tryck på Power knapp för att starta utr.



2. Tryck på Upp knappen för att välja kön/barn

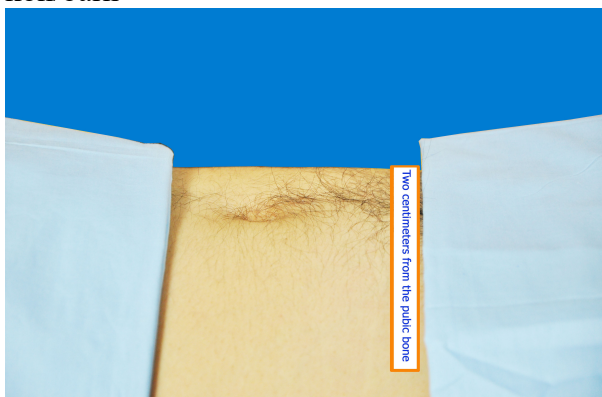

3-1 2 cm ovanför blygdben



3-2 Applicera gel



4. Desinficera probe



5. Placera probe i 30 ° vinkel i gelet, "Smile face" mot patient puvud.



6-1 Tryck på knappen "Scan" för att förskanna

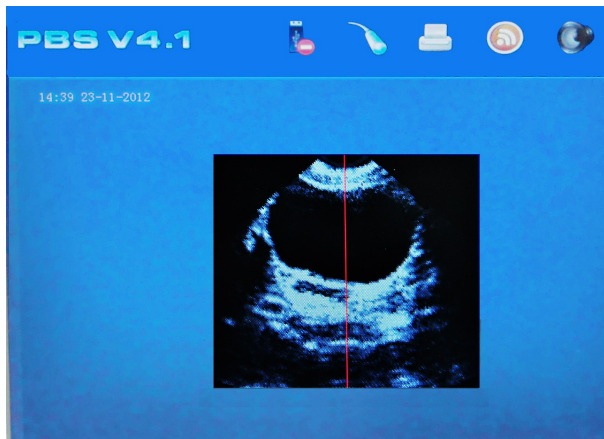

6-2 Bild på blåsa visas

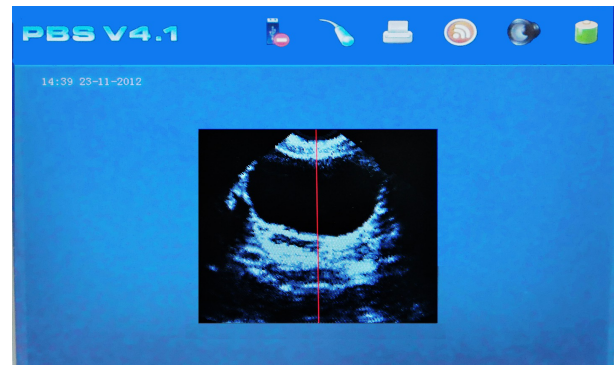

8 När det mörka området är i centrum av sektorn, tryck och håll ett stadigt grepp på probe.



7-1. Rör probe upp/ner, justera probens vinkel



9-1 Tryck på Scan igen, för att starta skanning

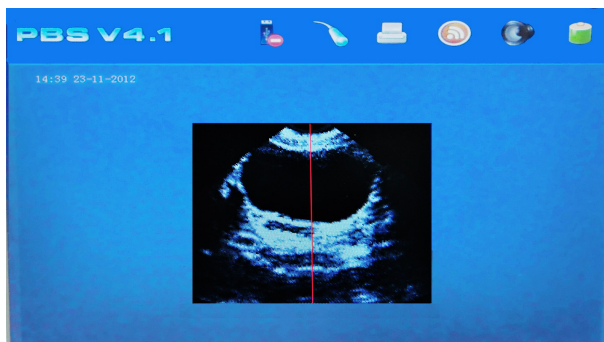

7-2 Maximera svarta området för blåsans volym



9-2 Test resultat



10 Tryck på "Print" för att skriva ut resultatet



11. Tryck på Power knappen för att stänga utrustningen. Rengör probe, eller gör en utvärdering av test.



12 Efter skanning, tryck på "upp" för att se de första 6 st. bilderna. Tryck ytterligare på knappen "upp" för att se ytterligare 6 st. bilder. Bilderna skall se ut som på bilden ovan. Om den röda linjen ringar in blåsan har en effektiv test utförts.

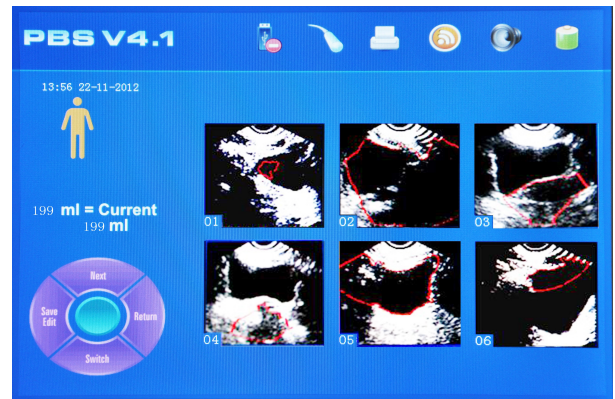

13. Om den röda ringen inte korrekt omsluter blåsans kant är den ineffektiv. Gör om test . Se manual för olika anledningar till dålig test.



Spara mätdata

14-1 Tryck på knappen "upp" när du befinner dig i test resultat läge.



14-2 Bekräfta testens effektivitet . Tryck på vänster knapp Save Edit.

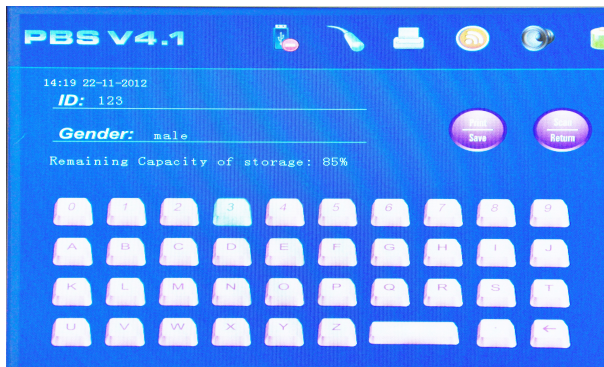

15. Mata in patientens personnummer genom att trycka på respektive siffra. Tryck på spara knappen på skärmen.

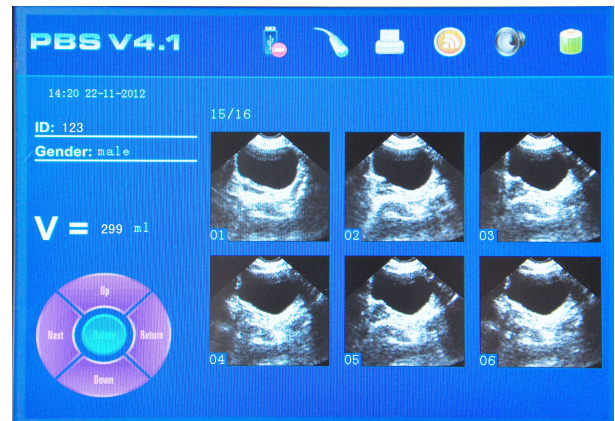

18 Genom att trycka på knappen Upp/ned bläddrar du i tidigare mätningar. Se ID:.



16. Efter att du tryckt på spara återgår utrustningen till nästa skanning.



19 . Genom att trycka på ”print”knappen skrivs mätdata ut.

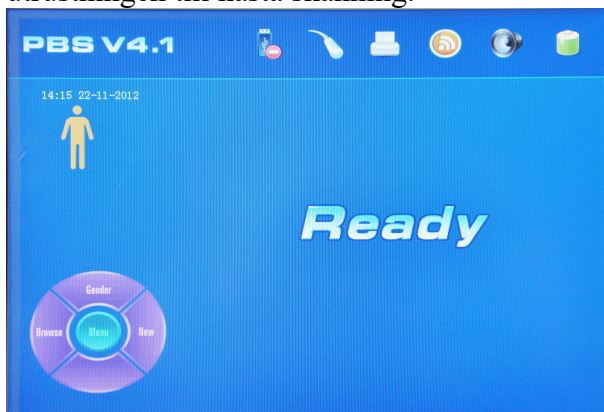

17. Bläddra i tidigare mätningar genom att trycka på knappen bläddra

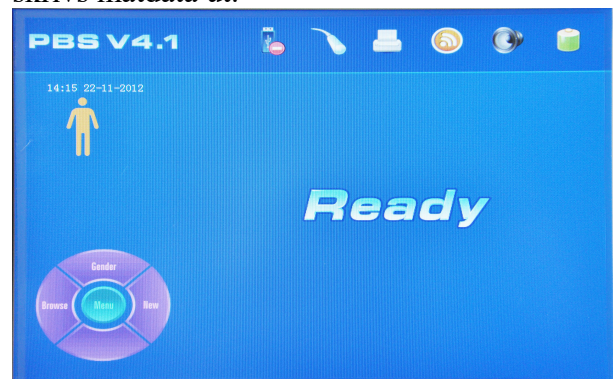

20. Genom att trycka på högra knappen, återgår utrustningen till driftläge.